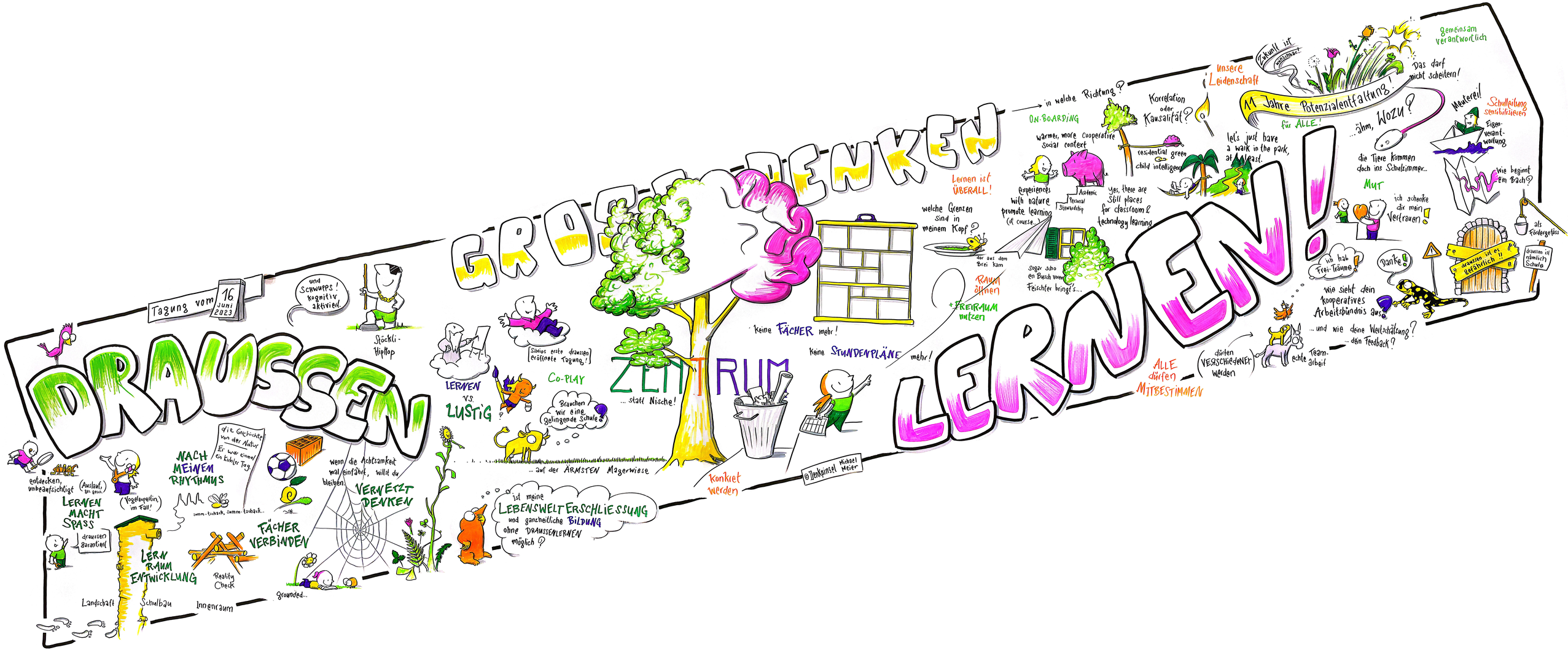
DRAUSSEN
GROSSDENKEN
LERNEN!
Tagung vom 16 Juni 2023
und Schwupps! kognitiv aktiviert.
Stöckli-Hüpfloop
LERNEN vs. LUSTIG
[Sirios erste draussen eröffnete Tagung!]
Co-PLAY
Brauchen wir eine gelingende Schule?
ZENTRUM
... statt Nische!
... auf der ÄRMSTEN Magerwiese
Keine FÄCHER mehr!
Keine STUNDENPLÄNE mehr!
Konkret werden
© Ideeninsel Michael Meier
ist meine LEBENSWELTERSCHLIESSUNG und ganzheitliche BILDUNG ohne DRAUSSENLERNEN möglich?
entdecken, unbeaufsichtigt
LERNEN MACHT SPASS
draussen garantiert
(Auslauf, bei gutem Wetter)
(Vogelperspektive, im Fall!)
NACH MEINEM RHYTHMUS
swimm-tschack, swimm-tschack...
LERN RAUM ENTWICKLUNG
Reality Check
Landschaft
Schulbau
Innenraum
die Geschichte von der Natur
Er war einmal ein kühler Tag
wenn die Achtsamkeit mal einfährt, willst du bleiben
VERNETZT DENKEN
FÄCHER VERBINDEN
Grounded...
in welche Richtung?
ON-BOARDING
warmer, more cooperative social context
Experiences with nature promote learning (of course...)
Academic
Personal Stewardship
yes, there are still places for classroom & technology learning
Korrelation oder Kausalität?
residential green
child intelligence
unsere Leidenschaft
Lernen ist ÜBERALL!
welche Grenzen sind in meinem Kopf?
der aus dem Brei kann
RAUM öffnen
+FREIRAUM nutzen
sogar scho en Busch vorem Feischter bringt's...
Zukunft ist machbar
11 Jahre Potenzialentfaltung für ALLE!
let's just have a walk in the park, at least.
gemeinsam verantwortlich
Das darf nicht scheitern!
...ähm, WOZU?
Meckerei!
Schulleitung sensibilisieren
Eigenverantwortung
die Tiere kommen doch ins Schulzimmer...
MUT
ich schenke dir mein Vertrauen!
Wie beginnt ein Bach?
als Fördergefäss
draussen ist es natürlich!
draussen ist nämlich Schule
Danke!
ich hab Frei-Träume!
wie sieht dein kooperatives Arbeitsbündnis aus?
... und wie deine Weltschätzung?
... dein Feedback?
Team-arbeit
echte
ALLE dürfen MITBESTIMMEN
(dürfen VERSCHIEDENEN werden)